

Con il Patrocinio di:



Regione Siciliana
Assessorato Regionale ai Beni Culturali e all'Identità Siciliana



Presidenza della Provincia Regionale di Messina



Università degli Studi Mediterranea
Di Reggio Calabria
Facoltà di Architettura

DiSIA

Università di Messina
Dipartimento di Scienze per l'Ingegneria e per l'Architettura



Comune
di
Rometta



Arcidiocesi di
Messina, Lipari e
S. Lucia del Mela



Parrocchia
S. Maria Assunta e
Santi Rocco e Gaetano

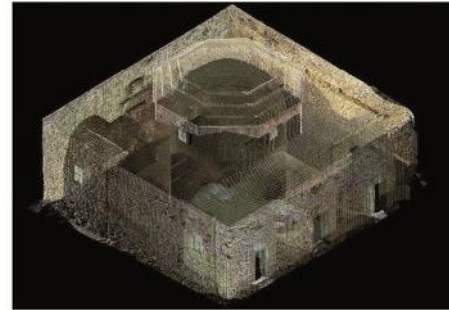

ROMETTA E LA CHIESA BIZANTINA DI S. MARIA DEI CEREI

CONVEGNO DI STUDI

Lunedì, 23 maggio 2011

ore 17,30

*Chiesa Madre S. Maria Assunta
Rometta (ME)*

*La S. V. è invitata
a partecipare
al Convegno*

PROGRAMMA

Ore 17,30 - saluti

Sac. Salvatore Perdichizzi (*Parroco*)

Roberto Abbadessa (*Sindaco di Rometta*)

Giovanni Ricevuto

(*Presidente della Provincia Regionale di Messina*)

Sebastiano Messineo

(*Assessore Regionale dei Beni culturali
e dell'Identità siciliana*)

Intervengono:

Luigi Santagati (Architetto)

Rometta e i Peloritani tra Bizantini e Musulmani

Piero Gazzara (Ricercatore di Storia Locale)

Rometta e l'impero romano d'oriente

Massimo Lo Curzio (Docente di Restauro

Architettonico presso la Facoltà di Architettura
"Mediterranea" di Reggio Calabria)

e Salvatore Giglio (Storico dell'Arte)

*L'architettura bizantina della Chiesa di S. Maria
dei Cerei di Rometta*

Filippo Imbesi (Architetto)

*Indirizzi e obiettivi progettuali di recupero della
Chiesa di S. Maria dei Cerei di Rometta*